

PIANO TERRA

LOTTO N. 3

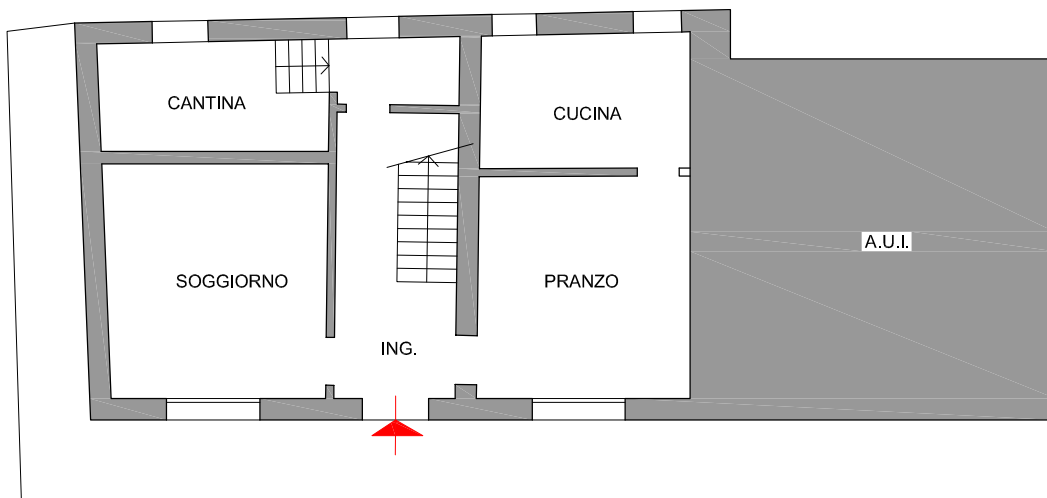

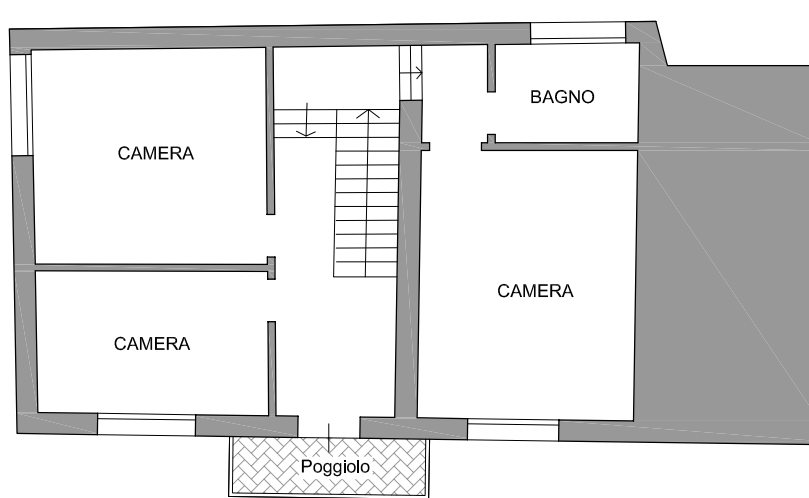

CORTE COMUNE

PIANO PRIMO



LEGENDA:

-  Elementi conformi
-  Elementi costruiti difformi
-  Demolizioni difformi

Sup. Abitazione	c.a mq	160.50
Sup. Terrazza	c.a mq	4,20
Sup. Cantina	c.a mq	12.50



**Studio di Architettura
Urbanistica
Design**

dott. arch. **MARCO VIANELLO**
Via G. Rossini n° 33 (VI)
Tel. fax 0444/962747-36100
architetto.vianello.marco@virgilio.it

Sezione **A/a**
Ordine architetti Vicenza n° **611**

**TRIBUNALE ORDINARIO DI VICENZA
CONCORDATO PREV. N.08/22**

Comune di **TRISSINO**
Foglio n. **Foglio 18**
Particella **1029 sub 2**
Piano **Terra - 1°**

L'Esperto

Dott. arch. Marco Vianello

CONFORMITA'	Elaborato:	
	PIANO TERRA - 1°	
	Verifica Conformità EDILIZIA - CATASTALE	Scala: 1:100
		Data: Marzo 2023
	Livello di progettazione:	Tavola n°
Aggiornamento:	05	

LOTTO N. 4

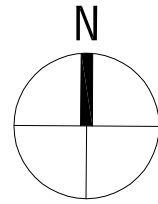
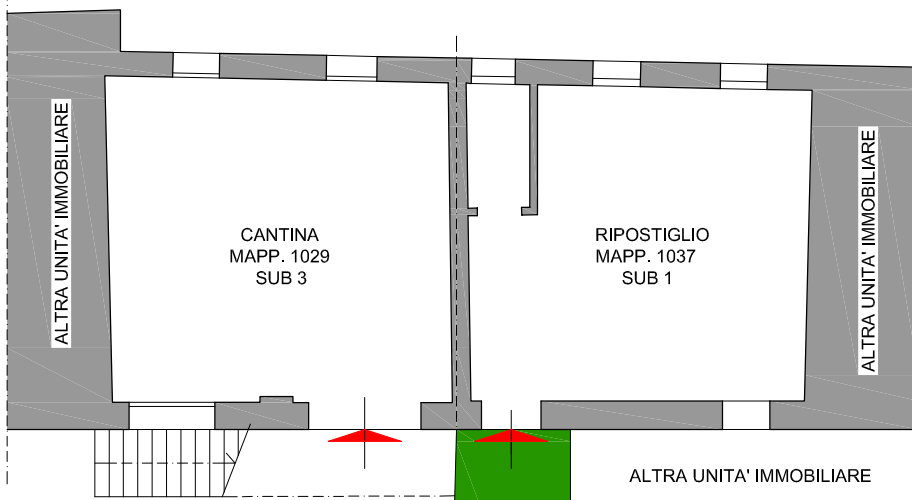

LEGENDA:



Elementi conformi



Elementi costruiti difformi



Demolizioni difformi

Sup. Laboratorio c.a mq	113.00
Sup. Ripostiglio c.a mq	91.50
Sup. Poggiolo c.a mq	6.50
Sup. Corte escl. c.a mq	35.00

PIANO TERRA

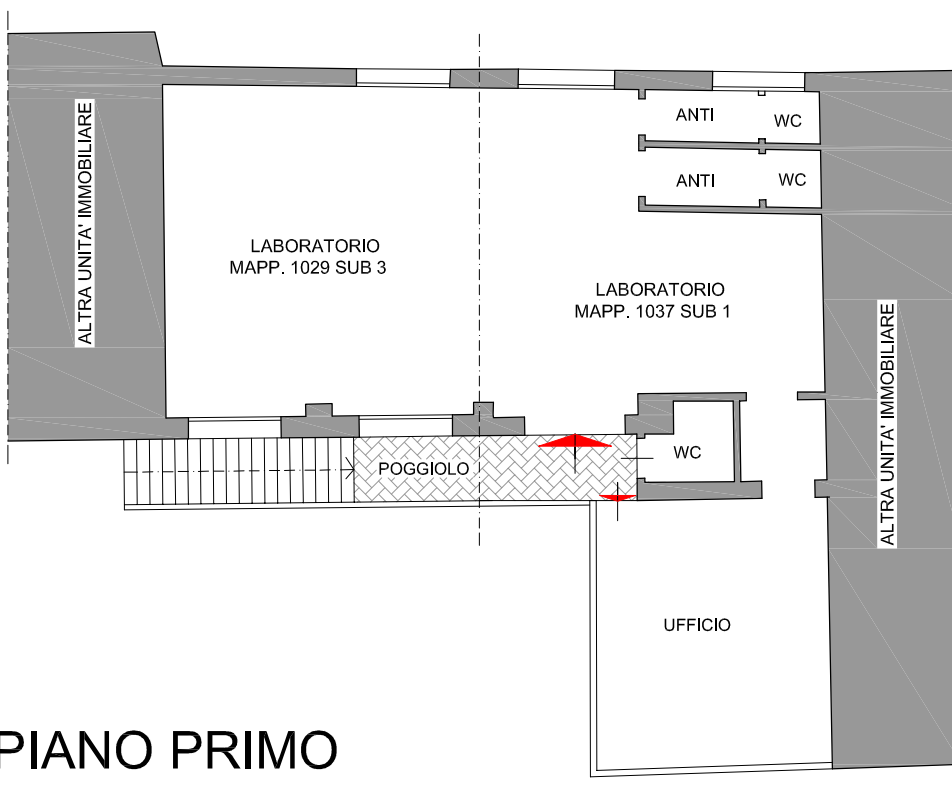

PIANO PRIMO



**Studio di Architettura
Urbanistica
Design**

ARCHITETTO

dott. arch. **MARCO VIANELLO**
Via G. Rossini n° 33 (VI)
Tel. fax 0444/962747-36100
architetto.vianello.marco@virgilio.it

Sezione **A/a**
Ordine architetti Vicenza n° **611**

**TRIBUNALE ORDINARIO DI VICENZA
CONCORDATO PREV. N.08/22**

Comune di **TRISSINO**
Foglio n. **Foglio 18**
Particella **1029 sub 3 - 1037m sub 1**
Piano **Terra - 1°**

L'Esperto

Dott. arch. Marco Vianello

CONFORMITA'

Elaborato:	
PIANO TERRA - 1°	
Verifica Conformità EDILIZIA - CATASTALE	Scala: 1:100
	Data: Marzo 2023
Livello di progettazione:	Tavola n°
Aggiornamento:	06

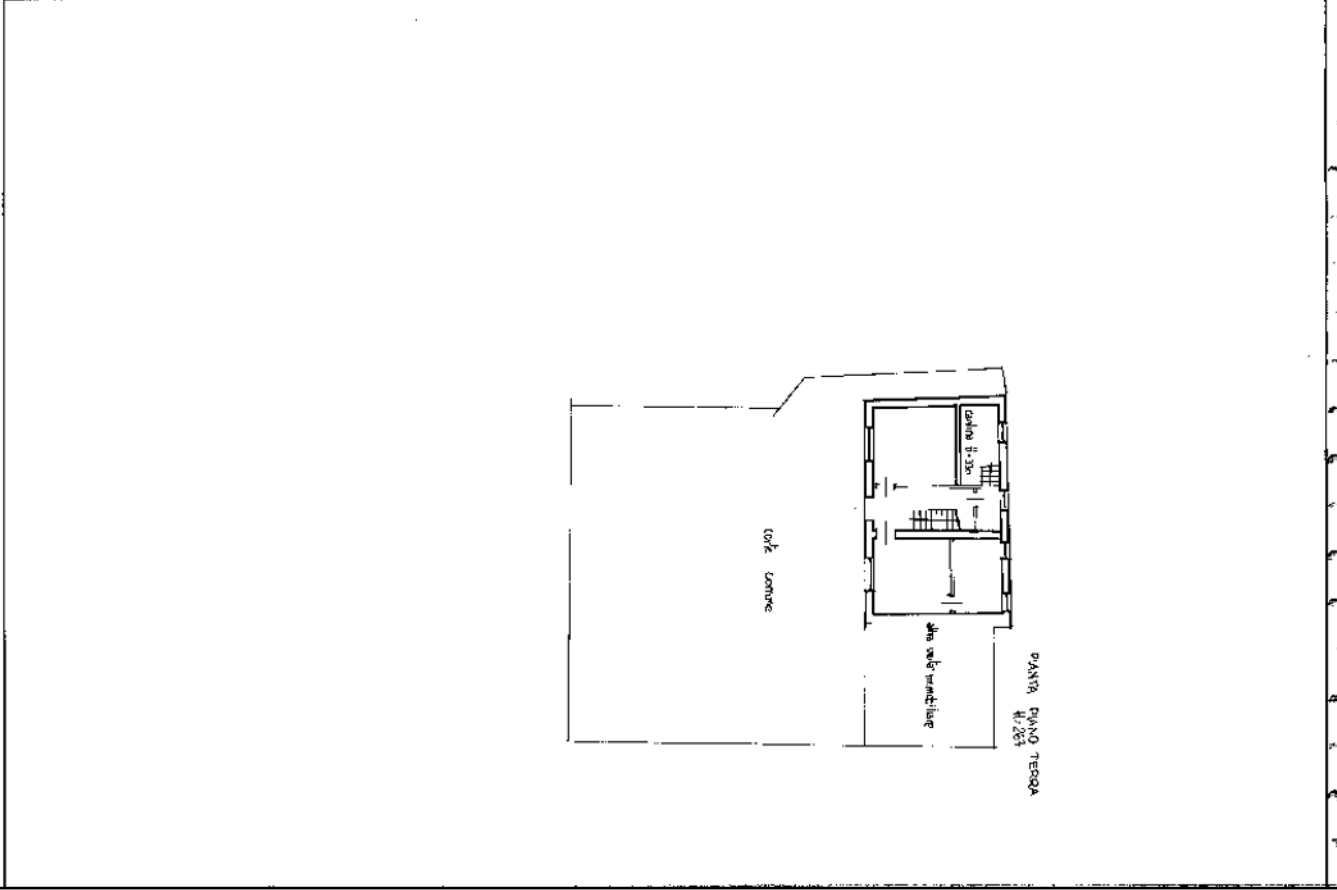

DATA
 PROT. N°
 SPAZIO RISERVATO PER LE ANNOTAZIONI D'UFFICIO
 Completato dal
 PIANA MACINTILARIO
 Esente all'Albo dei
 della Provincia di
 DATA 19.08.95
 Firma:

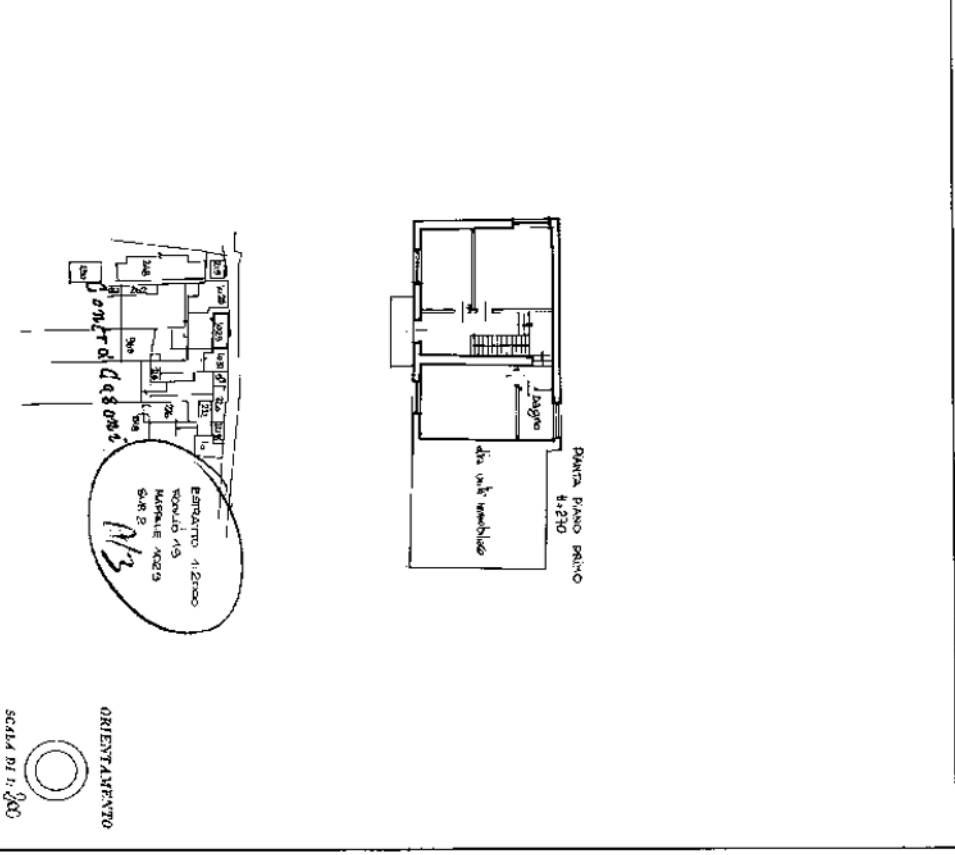

Ministero delle Finanze
 DIREZIONE GENERALE DEL CATASTO E DEI SERVIZI TECNICI ERARIALI
NUOVO CATASTO EDILIZIO URBANO
 DIREZIONE GENERALE DEL CATASTO E DEI SERVIZI TECNICI ERARIALI
 UFFICIO REGIONALE DI TRISSINO
 Via ... OTTE. AGNO. 4. 5970
 Direzione
 Alloggia alla dichiarazione presentata all'Ufficio Tecnico Esente di ... VIGENZA

Ultima planimetria in atti

MODULARIO
F. rig. rend. 497



MINISTERO DELLE FINANZE
DIREZIONE GENERALE DEL CATASTO E DEI SS.TT.EE.
CATASTO EDILIZIO URBANO (RDL 13-4-1939, n. 652)



MOD. BN (CEU)

LIRE
500

Planimetria di u.i.u. in Comune di TRISSINO via OLTRE AGNO DI SOTTO civ.

PIANTA PIANO TERRA

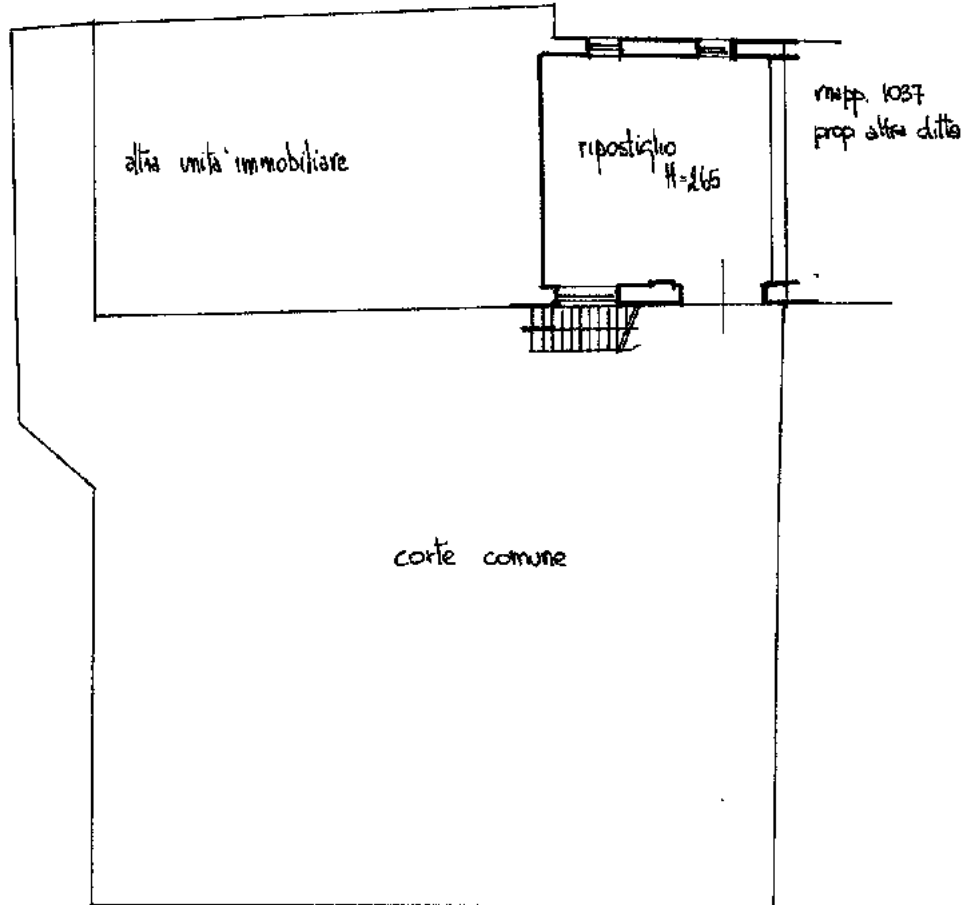

PIANTA PIANO PRIMO

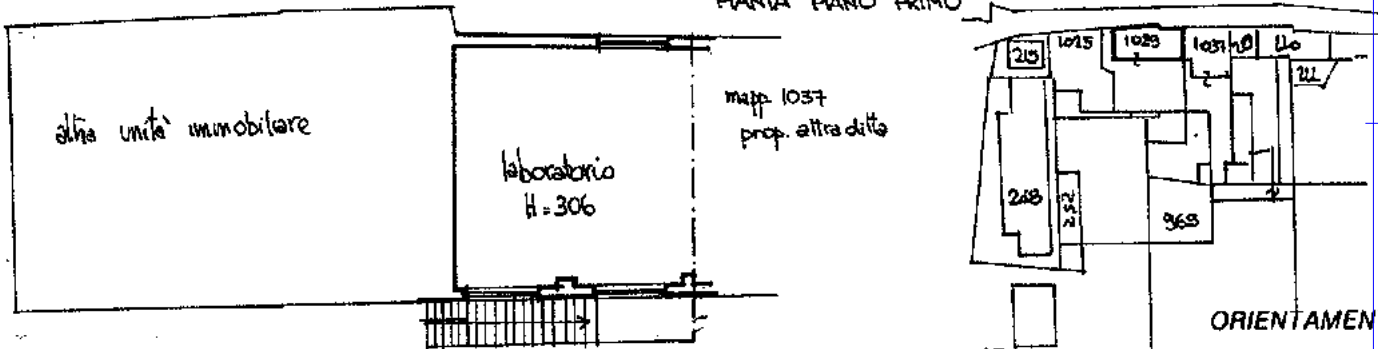

ORIENTAMENTO

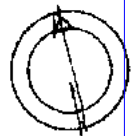

SCALA DI 1:200

inattu 01
Catasto dei Fabbricati - Situazione al 06/03/2023 - Comune di TRISSINO(L433) - < Foglio 19 - Particella 1029 - Subalterno 3 >
VIA OLTREAGNO DI SOTTO Piano T - 1

Ultima planimetria in atti
Dichiarazione di N.C.

Data Denuncia di variazione 06/03/2023 - n. T212733 - Richiedente: VNL MRC61S04D810G

Totale schede: 1 - Formato di acquisizione: A4(210x297) - Formato stampa richiesto: A4(210x297)

Identificativi catastali
F. 19
n. 1029 sub. 3

Compilata dal GEOMETRA
(Titolo, cognome e nome)
PIANA MASSIMILIANO

Iscritto all'albo de GEOMETRI

della provincia di VICENZA

809



RISERVATO ALL'UFFICIO

08 NOV. 1994
08/11/94
P02534

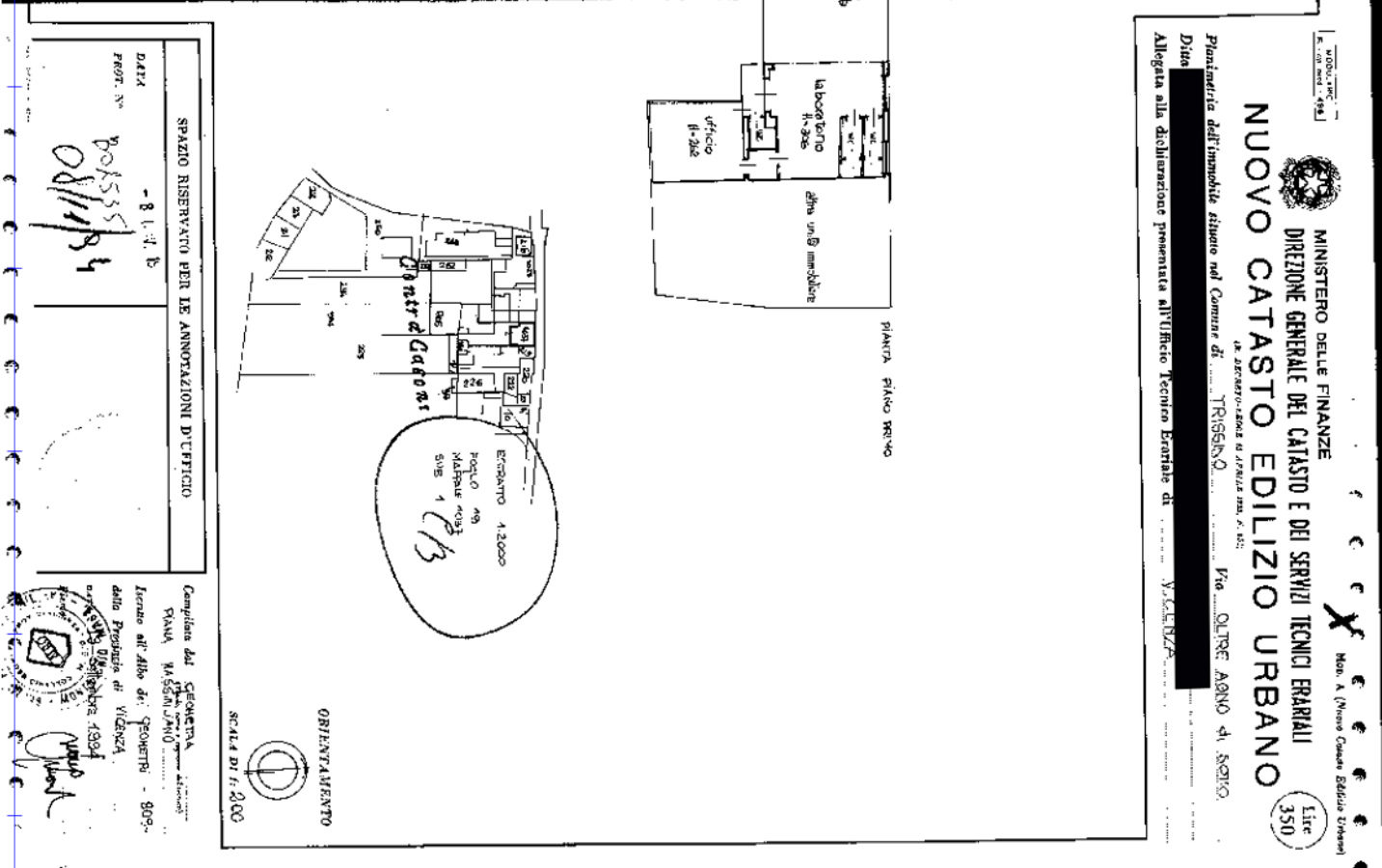
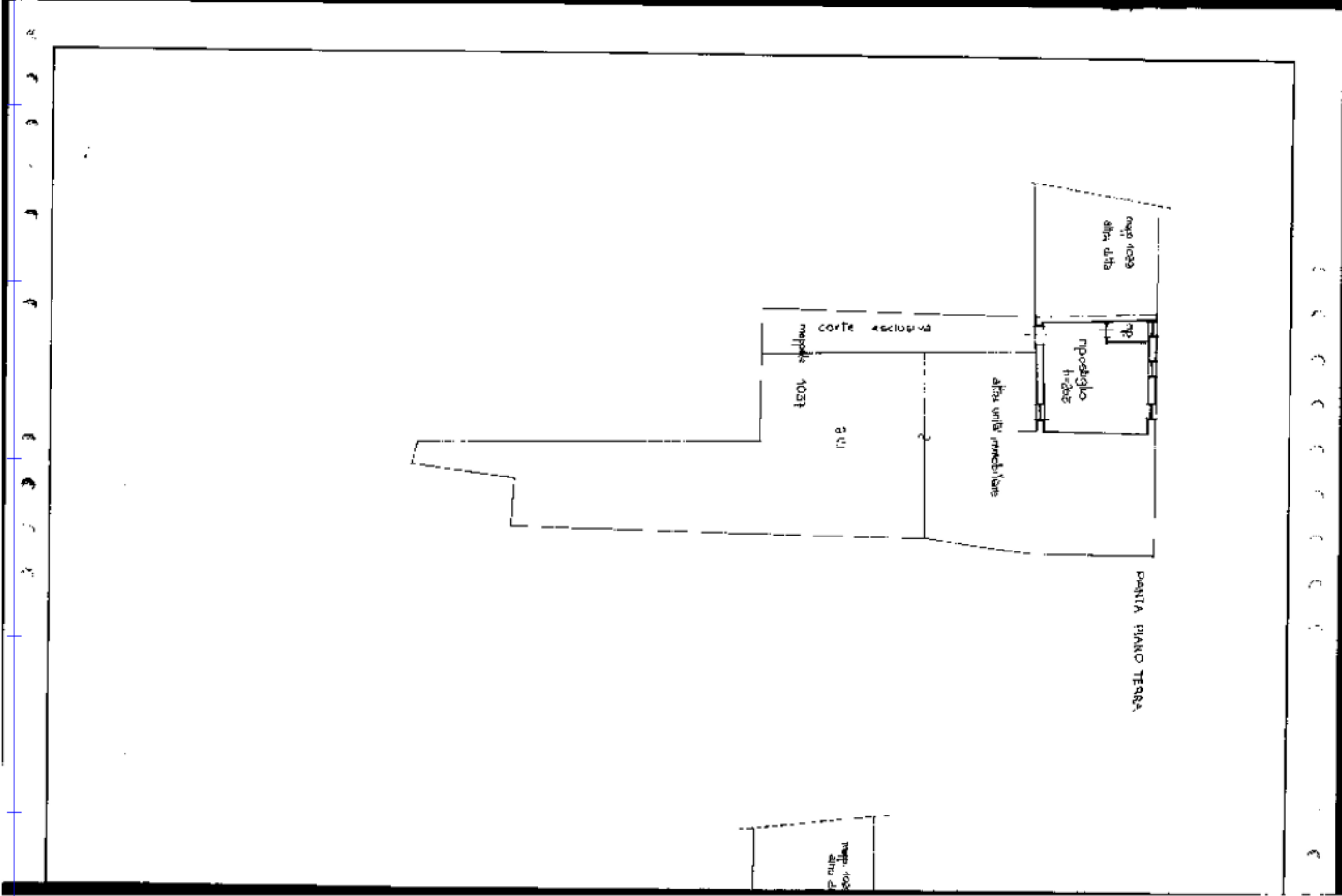

Ministero delle Finanze
 Direzione Generale del Catasto e dei Servizi Tecnici Erariali
NUOVO CATASTO EDILIZIO URBANO
 La Direzione Generale del Catasto e dei Servizi Tecnici Erariali
 Direzione Provinciale di Trissino
 Via OLTRE ARNO n. 20
 36030 Trissino (VI)

SPAZIO RISERVATO PER LE ANNOTAZIONI D'UFFICIO
 - 8 l. - 4. b
 DATA PROT. N°
 08/11/94
 COMPILATA DAL GEOMETRA
 PIANO MASGNI 2710
 Licenza all'Atto di GEOMETRI - 909-
 della Provincia di VICENZA
 n. 1254 del 12/12/1994
 n. 1254 del 12/12/1994
 n. 1254 del 12/12/1994

Ultima planimetria in atti